Wyrażam zgodę
na publikowanie informacji z e-dziennika na „Witrynie dla rodziców / ucznia”.

Nazwisko, imię ucznia .....

Klasa i pesel ucznia.....

Nazwisko i imię rodzica / opiekuna ucznia .....

Seria i numer dowodu tożsamości rodzica opiekuna .....

Adres poczty elektronicznej e-mail (login e-dziennika)

proszę wypełnić „drukowanymi znakami”, jeżeli wpisujemy „zero” – proszę wpisać Ø, proszę także zwrócić uwagę na zapis: L, I, 1, J oraz U, V

....
(miejscowość, data) *(podpis rodzica / opiekuna ucznia)*

„Witryna dla rodziców / ucznia” umożliwia tylko przeglądanie informacji ze szkolnego dziennika. Dostęp do informacji ma tylko zalogowana osoba - zna login, którym jest podany adres e-mail i hasło - tajne, utworzone samodzielnie. Zalogowana osoba może tylko przeglądać informacje, dotyczące tylko i wyłącznie ucznia, któremu w systemie przypisano adres e-mail.
Witryna umożliwia przeglądanie informacje tylko o swoim dziecku!

sekretariat szkoły
instrukcja dla rodziców

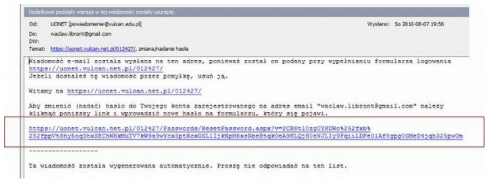

Co należy zrobić, aby mieć możliwość korzystania z e-dziennika w domu?

Oświadczenie i hasło - tylko raz na początku należy:
1. **Dostarczyć do szkoły oświadczenie z adresem e-mail.** Oświadczenie dostępne jest na szkolnej stronie internetowej szkoły lub w sekretariacie. Oświadczenie musi być dostarczone osobiście, potwierdzone podpisem i zweryfikowane dokumentem tożsamości.
2. **Odebrać list od UONET**. Po zalogowaniu się na swoją skrzynkę e-mail, odbieramy list od UONET i klikamy w link zaznaczony na obrazku
3. **Wprowadzić do systemu swoje tajne hasło**. Po kliknięciu w link pojawi się formularz, do którego wpisujemy swoje tajne hasło. Hasło musi spełniać kilka reguł. Musi mieć co najmniej 8 znaków, duże i małe litery, cyfry .

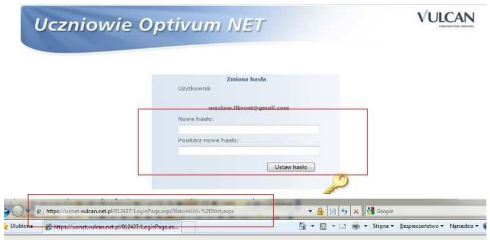

Przeglądanie e-dziennika
1. **Otworzyć dowolną przeglądarkę internetową**. IE, Mozilla, Opera, Chrome, Safari
2. Na pasku adresu dowolnej wpisać **https://uonetplus.vulcan.net.pl/gminakrzemieniewo**
3. **Na formularzu wpisać swój login (e-mail) i hasło**
4. **Kliknąć w przycisk Logowanie**

Bezpieczeństwo
1. Wpisów do e-dziennika mogą dokonywać tylko nauczyciele dysponujący specjalnymi uprawnieniami.
2. Każda zamiana w e-dzienniku jest rejestrowana – wiadomo kto, co i o której godzinie zmienił.
3. Każdy zapis dokonany przez nauczyciela jest natychmiast dostępny na specjalnej stronie internetowej.
4. Rodzice mogą tylko przeglądać wpisy dokonane przez nauczycieli.
5. Rodzice mogą wysyłać komunikaty nauczycielom.
6. Witryna umożliwia przeglądanie informacje tylko o swoim dziecku!
7. Nie można zobaczyć danych innych osób!
8. Rodzice mogą zmieniać login (adres e-mail) i hasło.